

2021

國瑞汽車獎學金

2021 KUOZUI MOTORS
SCHOLARSHIP

- 一、獎助對象：下述109學年度設籍台灣且家境清寒之學生
 - (1) 中央、中原、元智大學之學士班(不含在職班)
 - (2) 龍華、健行、明新科技大學之學士班(不含在職班)
 - (3) 桃園市公立高中職及設有汽修科之私立高中職
 - (4) 國瑞汽車建教合作學校
 - (5) 與國瑞汽車學術交流學校之汽車相關科系在學學生
- 二、名額、金額：
 - (1) 大學/科大: 29名(每名二萬元)
 - (2) 高中、職: 81名(每名一萬元)
- 三、申請資格：請至國瑞汽車官網詳閱活動辦法
- 四、申請期間：2021年9月1日(三)~9月23日(四)
- 五、申請流程：上述期間內①完成網路報名+②寄送紙本資料

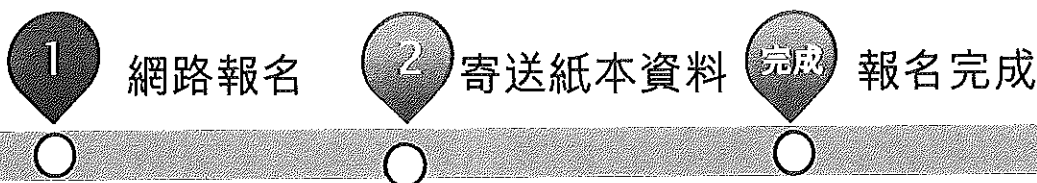

- 六、活動詳請至國瑞官網>關於國瑞>社會貢獻>教育文化
參閱「2021年國瑞汽車獎學金實施辦法」

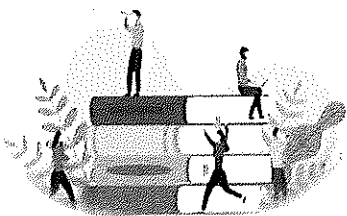

主辦單位：國瑞汽車 公共事務處
連絡人：范小姐 ☎：(03)4611-222 #219
國瑞汽車官網：<http://www.kuozui.com.tw/>



(請掃描QR CODE網路報名)

日本TOYOTA汽車在台灣設立之汽車製造廠—國瑞汽車，深耕經營37年以來，除承襲TOYOTA汽車的高品質DNA，持續提供消費者安心、信賴且有魅力的汽車產品之外，亦全心投入社會公益活動，秉持取之於社會，用之於社會的精神，致力成為台灣優秀的企業公民之一，期許對台灣社會的永續發展有所貢獻。

2021年國瑞汽車獎學金實施辦法

<p>一、獎助對象：</p>	<p>凡109學年度學籍為下述學校且設籍台灣、符合申請條件，皆可申請：</p> <ol style="list-style-type: none"> 1. 中央、中原、元智大學之學士班在學學生(不含在職班) 2. 龍華、健行、明新科大之學士班在學學生(不含在職班) 3. 桃園市公立高中、職及設有汽修科之私立高中在學學生 4. 與國瑞汽車建教合作學校之在學學生 5. 與國瑞汽車學術交流學校之汽車相關科系在學學生 <p>※國瑞保有調整權，獎學金對象校名單請依國瑞公布為準 ※2021年度國瑞獎學金學校名單請參考附件</p>
<p>二、獎學金之名額、金額：</p>	<ul style="list-style-type: none"> • 大學/科大：計29名，每名二萬元。 • 高中職、建教合作學校等學生：計81名，每名一萬元。
<p>三、申請條件</p>	<ol style="list-style-type: none"> 1. 家境清寒(社會局核發清寒證明) 2. 109學年下學期成績達下列標準： <ul style="list-style-type: none"> • 大學：學業平均成績70分。 • 高中職：學業平均成績70分。 • 在校獎懲記錄無大過及小過。 3. 110學年度仍將繼續就學與升學者。
<p>四、申請文件</p>	<ol style="list-style-type: none"> 1. 「國瑞汽車獎學金申請書」(請參閱本辦法第五條第1項規定於期間內完成網路報名及寄送下列2.~6.紙本資料) 2. 109學年度下學期成績單副本含操行成績(學校核發)。 3. 學校核發之在學證明或學生證影本 (已蓋109學年度第一學期、第二學期註冊章) 4. 家境清寒證明： <ul style="list-style-type: none"> • 大學：<u>有效期限內</u>之低收入戶或中低收入戶證明影本(社會局核發) • 高中職：<u>有效期限內</u>之低收入戶或中低收入戶證明影本(社會局核發) <p>※村里長證明恕不受理</p> 5. 身分證正反面影印本 6. 109學年度之大學四年級學生及高中職三年級學生，請檢附繼續升學之證明文件(已蓋110學年註冊章之學生證)。
<p>【雙面印刷】</p>	

<p>五、申請、評選及評選結果公佈時間</p>	<p>1. 申請期間：110年9月1日(三) ~ 9月23日(四)</p> <p>①請依據實施辦法第四條申請文件之規定： 請先連結下記網址或以手機掃描QR CODE輸入您的報名資料： https://forms.office.com/r/T8hJHYsew</p>  <p>②並將申請文件(2.~6.)備齊後，於9月23日(四)前郵寄或掛號至本公司(以郵戳為憑)。逾期或申請文件有未齊全者，將視為無效件且恕不通知、不退件。</p> <p>郵寄地址：32061 桃園市中壢區定寧路73號(中壢工業區) 國瑞汽車股份有限公司 公共事務處 范小姐啟</p> <p>2. 入選名單公佈：預計於110年10月8日(五)公佈於國瑞汽車官方網站 http://www.kuoziui.com.tw，同時以書面掛號寄出「入選通知函」通知入選學生。</p> <p>① 入選學生請於10月15日(五)前，回覆「入選通知函」相關資料填寫。 ② 若入選學生於入選名單公佈後未收到入選通知函，請入選學生於10月12日(二)前主動與國瑞汽車聯繫，以補寄入選通知函。</p>																								
<p>六、評選原則</p>	<p>依下述評選原則擇優錄取： • 符合申請條件者，依學業成績、在校獎懲記錄，擇優評選出： 大學29名、高中職81名為獎學金發放對象。</p>																								
<p>七、獎學金頒發時間及方式</p>	<p>1. 頒發時間：(暫定)110年11月10日(五)上午10:00準時開始 (上午9:30開始入場) (最終日期請依「入選通知函」告知為準)</p> <p>2. 頒發地點：國瑞汽車 瑞菁館 (32061桃園市中壢區定寧路73號)</p> <p>3. 頒發方式： ①本公司將邀請入選學生參加頒發典禮，於典禮上頒發獎學金。 ②本獎學金以現金方式直接發放予學生本人。 ③頒發當天入選學生需以本人印章及身分證簽收獎學金，以完成頒發程序。 ④本公司將舉辦隆重頒獎典禮，請入選同學務必出席。 無正當理由缺席者視為放棄得獎資格。 ※本公司亦已行文至各校，請各校給予入選同學公假。 ⑤苗栗以南之學校學生，請老師代為領取。</p>																								
<p>八、頒發典禮當天流程</p>	<table border="1"> <thead> <tr> <th>時間</th> <th>活動內容</th> </tr> </thead> <tbody> <tr> <td>09:30~</td> <td>流程說明、座位安排、領獎代表預演</td> </tr> <tr> <td>10:00</td> <td>活動開始</td> </tr> <tr> <td>10:00-10:05</td> <td>司儀-活動介紹</td> </tr> <tr> <td>10:05-10:20</td> <td>國瑞簡介DVD播放及國瑞概要說明</td> </tr> <tr> <td>10:20-10:25</td> <td>國瑞總經理致詞</td> </tr> <tr> <td>10:25-10:35</td> <td>學生代表感想發表</td> </tr> <tr> <td>10:35-10:55</td> <td>獎學金頒發儀式</td> </tr> <tr> <td>10:55-11:00</td> <td>全體紀念攝影</td> </tr> <tr> <td>11:00-12:00</td> <td>工廠參觀</td> </tr> <tr> <td>12:00</td> <td>典禮結束</td> </tr> <tr> <td>12:00-12:30</td> <td>領取獎學金及餐盒</td> </tr> </tbody> </table>	時間	活動內容	09:30~	流程說明、座位安排、領獎代表預演	10:00	活動開始	10:00-10:05	司儀-活動介紹	10:05-10:20	國瑞簡介DVD播放及國瑞概要說明	10:20-10:25	國瑞總經理致詞	10:25-10:35	學生代表感想發表	10:35-10:55	獎學金頒發儀式	10:55-11:00	全體紀念攝影	11:00-12:00	工廠參觀	12:00	典禮結束	12:00-12:30	領取獎學金及餐盒
時間	活動內容																								
09:30~	流程說明、座位安排、領獎代表預演																								
10:00	活動開始																								
10:00-10:05	司儀-活動介紹																								
10:05-10:20	國瑞簡介DVD播放及國瑞概要說明																								
10:20-10:25	國瑞總經理致詞																								
10:25-10:35	學生代表感想發表																								
10:35-10:55	獎學金頒發儀式																								
10:55-11:00	全體紀念攝影																								
11:00-12:00	工廠參觀																								
12:00	典禮結束																								
12:00-12:30	領取獎學金及餐盒																								

【2021年國瑞汽車獎學金申請報名】

32061 桃園市中壢區定寧路73號(中壢工業區)
國瑞汽車股份有限公司 公共事務處 范小姐 啟

電話:(03)4611-222#219

國瑞汽車獎學金

注意事項及檢附資料【請逐一確認完成後→於9月23日(四)前掛號寄出，以郵戳為憑】

- ①完成網路報名
- ②109學年下學期成績單含操行成績(學校核發)
- ③學校核發之在學證明或學生証影本(已蓋109學年度第一學期、第二學期註冊章)
- ④實施辦法第四條第四項規定之相關證明文件
- ⑤身分證正反面影本
- ⑥升學證明(僅109學年度大四生、高中三年級生需檢附)

【請浮貼於A4信封】